GAMMAL VALS spelad i Ragunda, östra Jämtland

Efter Arvid Brännlund (1880-1960)
Uppt. och arr. av sonen Kjell Brännlund

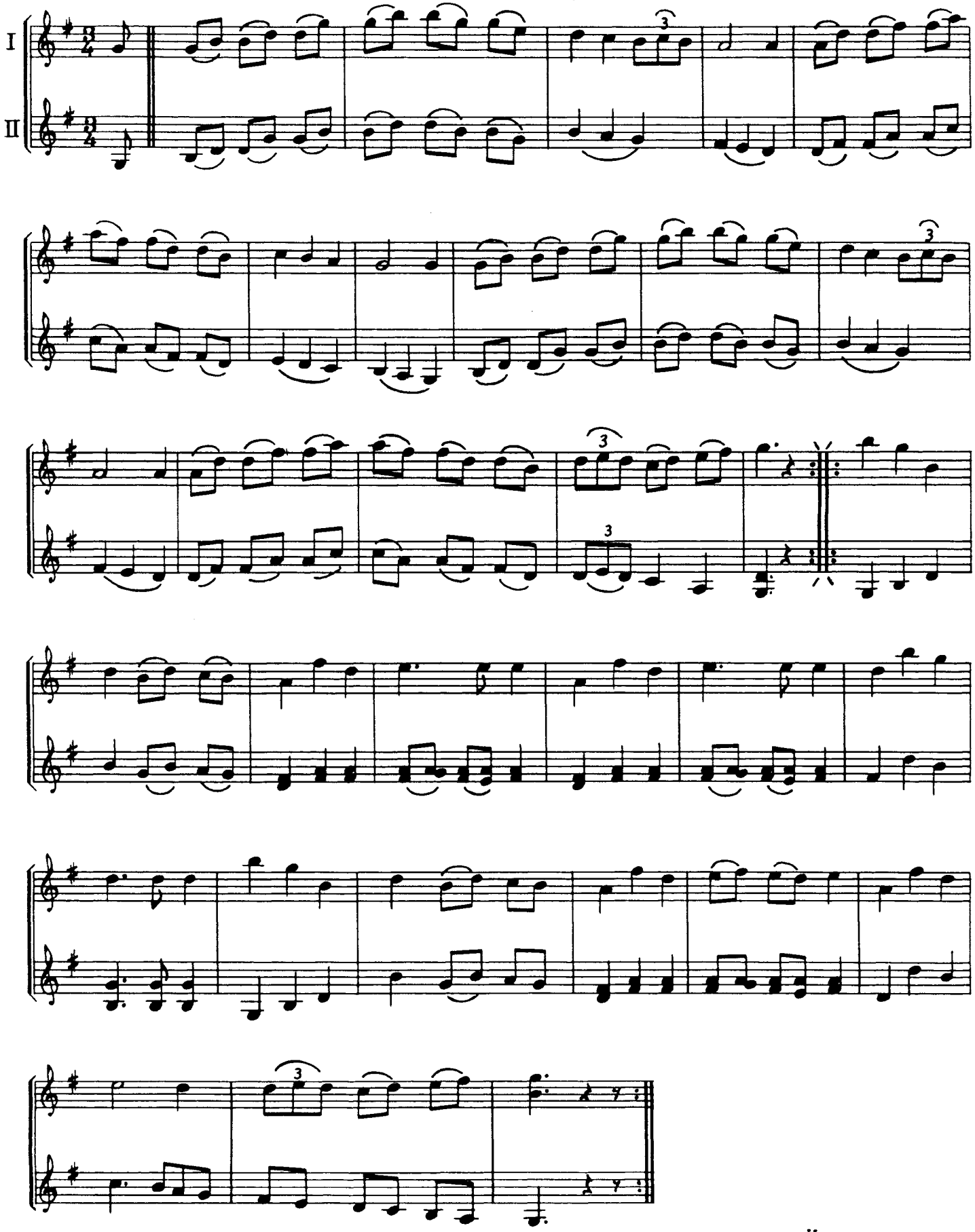

Heimbygdas Spelmansförbund, Östersund 1972